

Dreamwall® è un progetto giovane ed ambizioso che, grazie all'esperienza maturata in 4 generazioni nel mondo della tradizionale carta da parati, si propone di portare sulle **pareti** di casa tua l'**eleganza** e la **delicatezza** delle moderne **carte da parato** ottenute con le più **avanzate tecnologie** di **stampa digitale**.

Le nostre proposte nascono dallo **studio** delle più attuali **tendenze** dell'**interior design**, reinterpretate e trasformate dai nostri **designers** con **leggerezza** e **fantasia** per vestire di **emozioni** i tuoi ambienti.

Se tu lo puoi **sognare**, noi lo possiamo **disegnare!**

dreamwall, pareti da sogno!

Dreamwall® is a young and ambitious project which, thanks to the experience gained over 4 generations in the traditional wallpaper world, aims to bring on your house's walls the elegance and the delicacy of modern wallpapers, obtained with the most advanced digital printing technologies.

Our proposals are born from the study of the most current interior design trends, reinterpreted and transformed by our designers with lightness and imagination to dress your interiors with emotions.

If you can dream it, we can draw it. Dreamwall® Walls to dream!





FLOREAL RHAPSODY

*Il ciclo della natura è una ruota infinita
ed equilibrata da ammirare e rispettare.*

*Ispirandosi a questo assunto, le creazioni vogliono
celebrare la bellezza incontaminata del mondo naturale,
la maestosità della natura nel suo ciclo eterno,
enfaticando così le fasi della vita.*



BLOOMING ABSTRACT



DWAB14-01



DWAB14-01

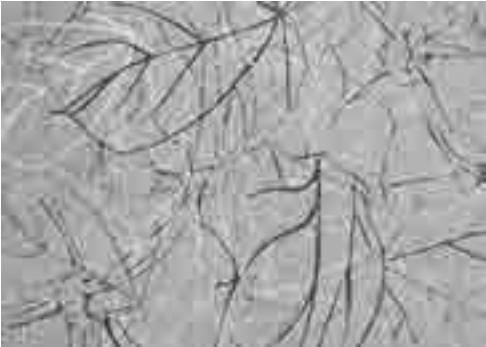

DWAB14-02*

CAMARA DE LUZ

Camara de luz si ispira al mistero della camera oscura, una camera magica dove prendono vita luci e colori. In questo disegno i fiori bianchi, realistici e pieni di dettagli creano un contrasto affascinante con il fondo.



DWAB15-01



DWAB15-02



DWAB15-03





DWAB15-03





CLOISONNÉ FLOREAL



DWAB23-01



DWAB23-02



DWAB23-03



DWAB23-04

DWAB23-01

DANCING MAGNOLIA



DWAB20-01



DWAB20-02



DWAB20-03



DWAB20-02



DANGLING LEAVES



DWAB29-01



DWAB29-02

DWAB29-01

FOLIAGE

Catturare l'incanto dell'autunno nell'incessante alternarsi delle stagioni. Qui le foglie dai tipici colori autunnali, come una passeggiata nel bosco, trasmettono una sensazione di pace e apprezzamento per la stagione.



DWAB26-01



DWAB26-02



DWAB26-01





DWAB30-01

GRAIN



DWAB30-01



DWAB30-02

GARDEN OF YOU

Garden of you è un omaggio ai giardini che vengono coltivati con tanta predilezione e scrupolosità.

E poi si sa, chi ama prendersi cura dei fiori, ama prendersi cura anche dei propri cari.



DWAB24-01



DWAB24-02



DWAB24-01





HARMONY



DWAB34-01



DWAB34-01



DWAB34-02

ISTINTO NATURAL

La carta da parati "Istinto Natural" è un'opera d'arte decorativa che cattura l'essenza della connessione tra l'uomo e la natura.

Questo design incantevole presenta donne immerse in un ambiente rigoglioso, fondendo armoniosamente la bellezza della figura femminile con la maestosità della natura. Il disegno invita a riflettere sulle dualità della vita: natura e donna, due principali elementi nati l'uno dall'altro.

Questa carta da parati trasmette un messaggio di consapevolezza ambientale e di rispetto per il mondo naturale, incoraggiando chi la guarda a riflettere sull'importanza di preservare e proteggere la bellezza della Terra.



DWAB19-01



DWAB19-02





DWAB31-02

JOIE DE VIE

La carta da parati "Joie de vie" è un'esplosione di colore e vitalità che cattura la bellezza dell'esuberanza floreale. Questo design vivace e gioioso è un inno alla vita e alla diversità dei fiori, con un mix caotico ma armonioso di fiori composti e scomposti in una tavolozza di colori super accesi.



DWAB31-01

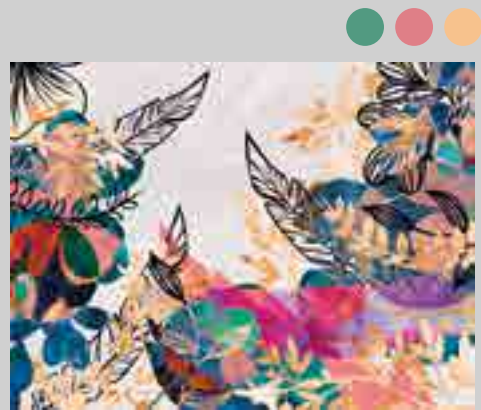

DWAB31-03



DWAB31-02



DWAB31-04

JUNGLE SHADOWS



DWAB17-02



DWAB17-02



DWAB17-03



DWAB17-02





DWAB27-03

NEUTRAL BLOOM



DWAB27-01



NEUTRAL BLOOM DWAB27-02 .JPG



DWAB27-03

CROSS OVER



DWAB13-01



DWAB13-02



DWAB13-02



DWAB25-01

RIFIORIRE

La carta da parati "Rifiorire" è un'ode alla primavera, stagione in cui la natura si risveglia e tutto rifiorisce in una sinfonia di colori e profumi.

Un invito ad abbracciare il ciclo della vita ed a goderne della sua bellezza.



DWAB25-01



DWAB25-02



DWAB25-03

SINFONIA IN BLU



DWAB22-01



DWAB22-02



DWAB22-03



DWAB22-01





ROSEMARY'S DREAM



DWAB32-01



DWAB32-02



DWAB32-03



DWAB32-01

THE WHEEL OF NATURE

"The Wheel of Nature" è un omaggio all'armonia intrinseca tra l'uomo e la natura, rievocando un profondo rispetto per il mondo naturale e il suo ciclo senza fine di rinascita e trasformazione.

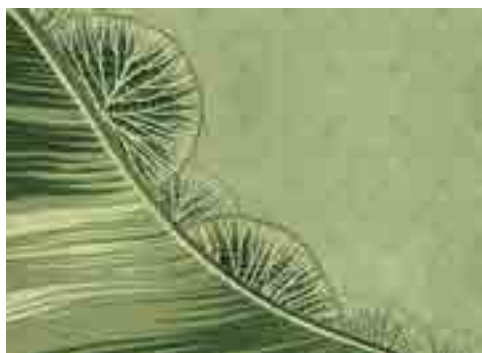

DWAB21-01

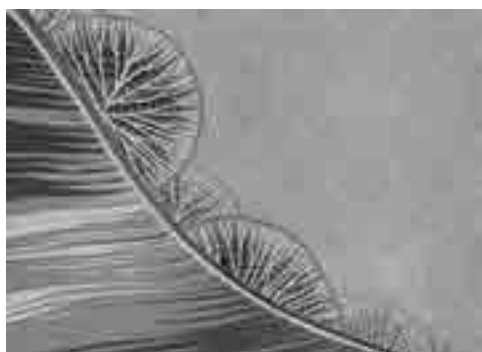

DWAB21-02.JPG



DWAB21-01





WATER LILIES



DWAB16-01



DWAB16-01



DWAB16-02





ORIENTAL EXPRESS

*Oriental Express si propone
come un viaggio immaginario
in Oriente, nel tentativo di
catturare il significato culturale
delle sue bellezze e tramutarlo
in designs accattivanti.*



DWAB07-01

ARASHIYAMA

I bambù sono simbolo di forza,
flessibilità e crescita. Questo design crea
un'atmosfera di calma e riflessione



DWAB07-01



ARASHIYAMA DWAB07-04



DWAB07-02



DWAB07-05



DWAB07-03

CHINOISERIE



DWAB39-01



DWAB39-02



DWAB39-01





ORIGAMI ALL'ALBA

La carta da parati con origami è un design unico che cattura l'arte tradizionale giapponese di piegare la carta per creare forme geometriche e figure. Questo disegno crea un'atmosfera leggera e giocosa, dal mood vagamente orientale.



DWAB36-01

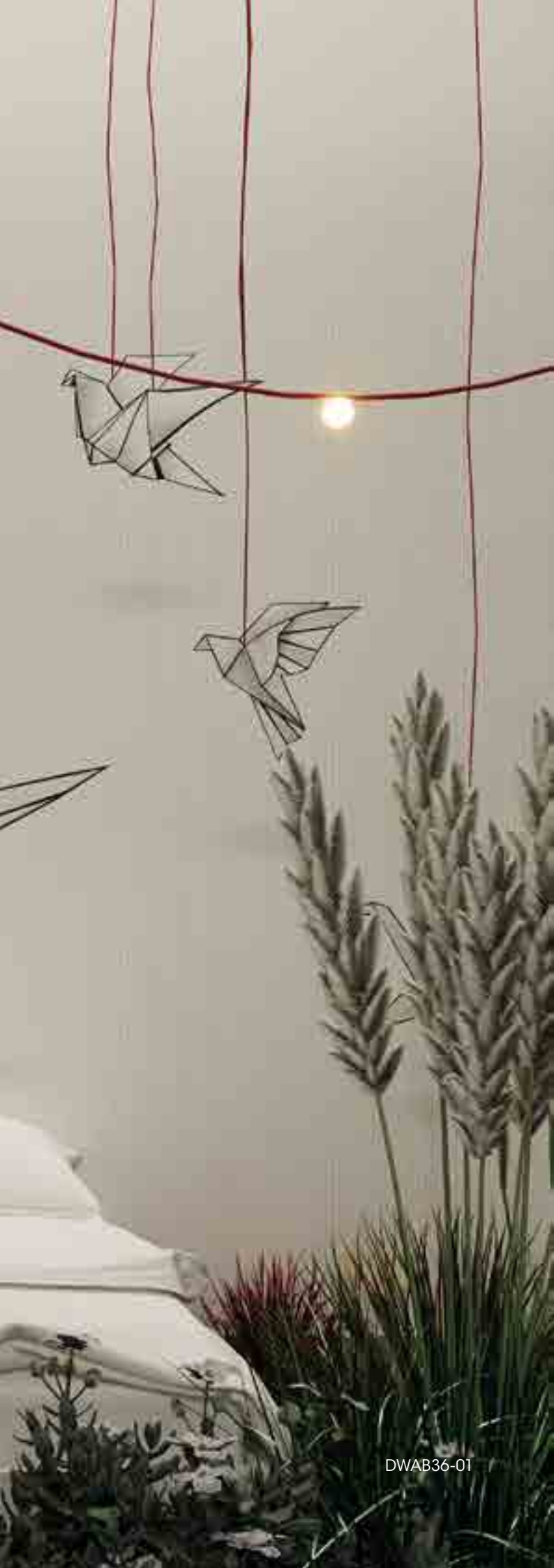

DWAB36-01

PALME ZEN

La carta da parati "Palme Zen", riprendendo canoni tipici dell'estetica zen con nuance tenui ed armoniose, trasmette una sensazione di equilibrio, pace e tranquillità. Un invito alla calma meditazione in un mondo spesso frenetico.



DWAB33-01



DWAB33-02



DWAB33-03



DWAB33-02





DWAB10-01

HOKUSAI INSPIRATION

Un meraviglioso omaggio all'artista giapponese Hokusai e alla sua opera più iconica. Un parato che dona eleganza e raffinatezza a qualsiasi ambiente, portando con sé un pezzo della bellezza artistica del Giappone e celebrando il lavoro di uno dei suoi più grandi maestri dell'arte.



DWAB10-01



DWAB10-02



DWAB10-03



DWAB02-01

KARPE DIEM

Le carpe giapponesi, note per la loro abilità a nuotare controcorrente, richiamano alla mente concetti di perseveranza e tenacia. La combinazione di bellezza estetica e profondità simbolica rende questa carta da parato un'opzione affascinante per ogni ambientazione.



DWAB02-01



DWAB02-02



DWAB09-02

MEMORIE DI UNA GEISHA

La figura della Geisha è da sempre associata alla bellezza, alla grazia e all'arte.

Tratto dal film "Memorie di una Geisha":

«Una storia come la mia non andrebbe mai raccontata, perché il mio mondo è tanto proibito quanto fragile, senza i suoi misteri non può sopravvivere. Di certo non ero nata per una vita da geisha, come molte cose nella mia strana vita, ci fui trasportata dalla corrente. La prima volta che seppi che mia madre stava male, fu quando mio padre ributtò in mare i pesci, quella sera soffrimmo la fame, "per capire il vuoto", lui ci disse. Mia madre diceva sempre che mia sorella Satsu era come il legno, radicata al terreno come un albero sakura.

Ma a me diceva che ero come l'acqua che scava la sua strada attraverso la pietra, e quando è intrappolata si crea un nuovo varco».

(Sayuri Nitta)



MONTE FUJI

Il Monte Fuji è uno dei simboli più iconici del Giappone ed è una delle montagne più famose al mondo, un luogo di meditazione per molti secoli.

Questa carta da parati è un'opzione affascinante per chi desidera portare un pezzo della bellezza e della simbologia giapponese nella propria casa. La presenza imponente del Fuji e i dettagli circostanti creano un'atmosfera serena e affascinante in qualsiasi ambiente.



DWAB04-01



DWAB04-02



DWAB04-02





PAPIRUS

La libellula: da sempre questo insetto è visto dai giapponesi come una rappresentazione di grande forza interiore. In passato venivano chiamate anche "kashimushi", cioè 'insetto vincente', nome dovuto al fatto che le libellule volano sempre in avanti e non retrocedono mai.



DWAB05-01



DWAB05-02

DWAB05-01

RESISTENZA



DWAB37-01



DWAB37-02



DWAB37-01





SCENOGRAPHY



DWAB12-01



DWAB12-02



DWAB12-03

DWAB12-02

STORY LINE



DWAB01-01



DWAB01-02



DWAB01-03



DWAB01-03





DWAB35-01



THE RED THREAD OF DESTINY

Il disegno è ispirato al "filo rosso del destino", una famosa leggenda giapponese. La donna all'interno del disegno con al polso il filo rosso, simboleggia un legame, una connessione tra lei e qualcos'altro.

Man mano che il filo si estende, comincia a svilupparsi in un motivo complicato, creando linee intricate che sembrano ricordare una danza.

Questo disegno è la rappresentazione simbolica di una connessione spezzata, di un rapporto finito. Il filo rosso rappresenta il legame che un tempo esisteva tra la donna e qualcun altro, mentre il filo spezzato rappresenta il distacco emotivo e la fine di questa connessione. La donna, fulcro della narrazione, ed il filo rosso, elementi visivi che suscitano riflessioni sulla natura delle relazioni umane.



DWAB35-01

TOKYO LINE



DWAB08-01



DWAB08-02



DWAB08-02





UME



DWAB38-01



DWAB38-01



DWAB38-02



DWAB38-03

UNTITLE

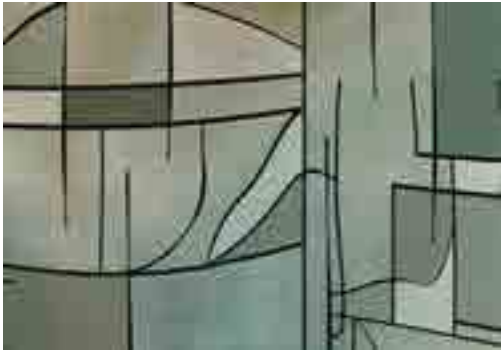

DWAB11-01



DWAB11.02



DWAB11-01





DWAB03-01

KINTSUGI

Il **kintsugi**, letteralmente "riparare con l'oro", è una tecnica di restauro ideata alla fine del 1400 da ceramisti giapponesi per riparare tazze in ceramica per la cerimonia del tè, Cha no yu.

Le linee di rottura, unite con lacca urushi, sono lasciate visibili, evidenziate con polvere d'oro. Gli oggetti in ceramica riparati con l'arte Kintsugi diventano vere opere d'arte: l'impreziosire con la polvere d'oro accentua la loro bellezza, rendendo così la loro fragilità un punto di forza e perfezione. Ogni ceramica riparata presenta un diverso intreccio di linee dorate unico e irripetibile per via della casualità con cui la ceramica può frantumarsi.

L'importanza e la bellezza del Kintsugi vanno oltre la mera tecnica di restauro. Essa è un invito a trovare il modo di far fronte in maniera positiva a eventi traumatici, di crescere attraverso le proprie esperienze dolorose, di valorizzarle, esibirle e convincersi che sono proprio queste che rendono ogni persona unica e preziosa.

È l'essenza della resilienza. La pratica nasce infatti dall'idea che dall'imperfezione e da una ferita possa nascere una forma ancora maggiore di perfezione estetica e interiore.



KINTSUGI DWAB03-01



KINTSUGI DWAB03-02



WAGASA

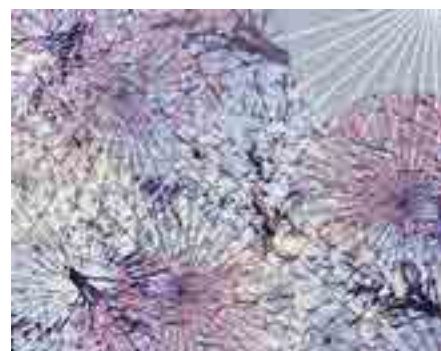
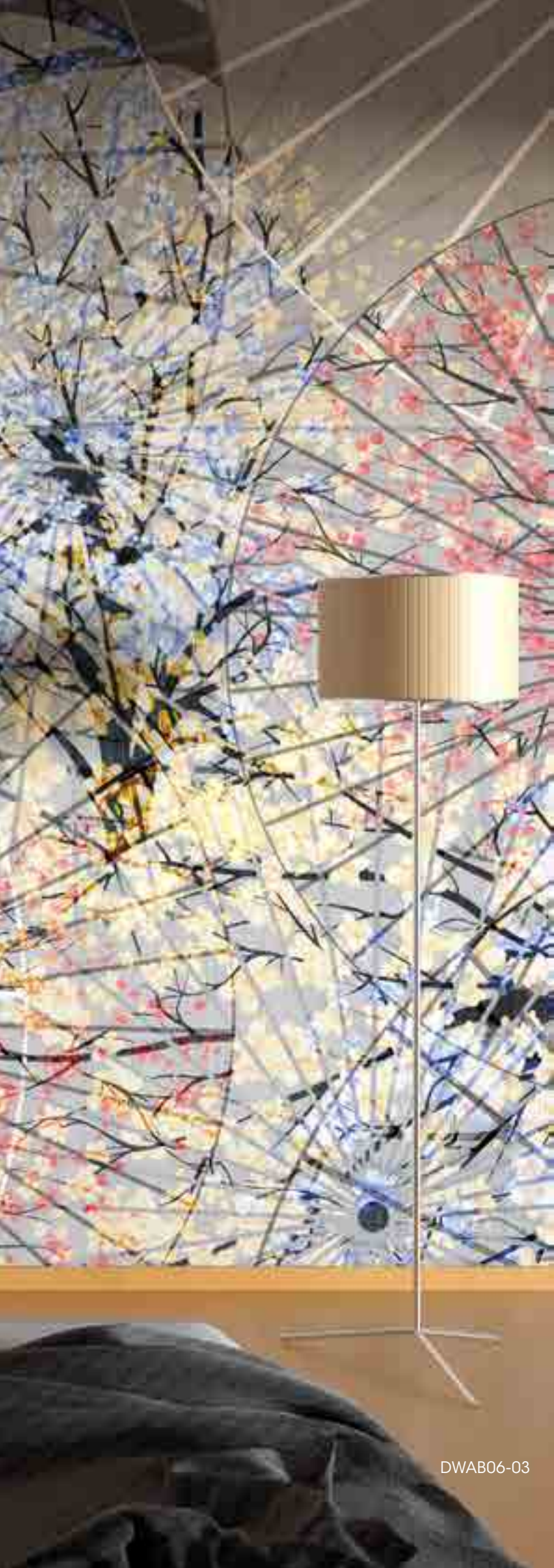

DWAB06-01



WAGASA DWAB06-02



WAGASA DWAB06-03

DWAB06-03



Boiserie

Queste creazioni riprendono elementi architettonici classici, riproposti con tratto moderno, per conferire un mood contemporaneo all'ambiente.



DWAB42-01

INVISIBLE TOUCH



DWAB42-01



DWAB42-02



DWAB42-03

LES BOIS



DWAB41-01



DWAB41-04



DWAB41-02



DWAB41-05



DWAB41-03



DWAB41-06



DWAB41-01



UNCONVENTIONAL



DWAB43-01



DWAB43-01



DWAB4-02

PRESTIGIO



DWAB40-01



DWAB40-02



DWAB40-03



Avvertenze generali

Data la diversità dei sistemi di stampa e dei supporti utilizzati, le cromie dei disegni proposti a catalogo potrebbero differire dalle stampe originali. Pertanto si consiglia di chiedere copia colore prima di confermare l'ordine. Dreamwall® declina ogni responsabilità per eventuali differenze cromatiche tra le foto del presente catalogo e la stampa originale.



Given the diversity of printing systems and media used, the colours of the designs proposed in the catalogue may differ from the original prints. Therefore it is advisable to ask for a colour copy before confirming the order. Dreamwall® declines all responsibility for any chromatic differences between the photos in this catalogue and the original print.



Copyright

I disegni proposti nelle collezioni Dreamwall® sono frutto della creatività dei nostri designers e pertanto è vietata la loro riproduzione totale o parziale.

The designs proposed in the Dreamwall® collections are the result of the creativity of our designers and therefore their total or partial reproduction is forbidden.

GOLD PLUS	
Descrizione materiale <i>Description of material</i>	Spalmatura in pvc su supporto in tessuto non tessuto <i>Vinyl with non-woven fabric backing</i>
Descrizione d'uso <i>Description of use</i>	Da Interni, sia residenziale che contract <i>Indoor, both residential and contract</i>
Spessore totale <i>Total thickness</i>	0.49 mm +/- 10%
Peso totale <i>Total weight</i>	350 gr/mq +/- 10% 350 gr/sqm +/- 10%
Larghezza rotolo <i>Roll width</i>	47 cm
Classificazione reazione al fuoco <i>Fire resistant classification</i>	B s2 d0
Rilascio sostanze pericolose <i>Release of dangerous substances</i>	<ul style="list-style-type: none"> • Non rilascia Formaldeide • Non rilascia Cloruro di Vinile Monomero • <i>No release of Formaldehyde</i> • <i>No release of Vinyl Chloride Monomer</i>
Pulizia e manutenzione <i>Cleaning and maintenance</i>	<ul style="list-style-type: none"> • Resistente a graffi ed abrasioni • Non assorbente • <i>Resistant to scratches and abrasions</i> • <i>Non-absorbent</i>
Applicazione <i>Application</i>	Colla a parete <i>Paste the wall</i>

CLASSIC	
Descrizione materiale <i>Description of material</i>	Rivestimento murale tessuto (non tessuto a base di cellulosa e poliestere. Indicato per interni sia in ambito residenziale che contract <i>Non-woven wallcovering containing a mix of cellulose and Polyester. Suitable for indoor, both in residential and contract areas</i>
Spessore totale <i>Total thickness</i>	0.26 mm +/- 5%
Peso totale <i>Total weight</i>	147 gr/mq +/- 5% 147 gr/sqm +/- 5%
Larghezza rotolo <i>Roll width</i>	60 cm
Classificazione reazione al fuoco <i>Fire resistant classification</i>	B s1 d0
Rilascio sostanze pericolose <i>Release of dangerous substances</i>	100% Esente da PVC 100% PVC FREE
Pulizia e manutenzione <i>Cleaning and maintenance</i>	Lavabile con un panno umido <i>Washable with a damp cloth</i>
Applicazione <i>Application</i>	Colla a parete <i>Paste the wall</i>
 Il marchio della gestione forestale responsabile FSC® A000531  The mark of responsible forestry FSC® A000531	

ELEGANT	
Descrizione materiale <i>Description of material</i>	Rivestimento murale tessuto non tessuto a base di cellulosa e poliestere. Indicato per interni sia in ambito residenziale che contract <i>Non-woven wallcovering containing a mix of cellulose and Polyester. Suitable for indoor, both in residential and contract areas</i>
Spessore totale <i>Total thickness</i>	0.50 mm +/- 5%
Peso totale <i>Total weight</i>	147 gr/mq +/- 5% 147 gr/sqm +/- 5%
Larghezza rotolo <i>Roll width</i>	47 cm
Classificazione reazione al fuoco <i>Fire resistant classification</i>	B s1 d0
Rilascio sostanze pericolose <i>Release of dangerous substances</i>	100% Esente da PVC 100% PVC FREE
Pulizia e manutenzione <i>Cleaning and maintenance</i>	Lavabile con un panno umido <i>Washable with a damp cloth</i>
Applicazione <i>Application</i>	Colla a parete <i>Paste the wall</i>
 Il marchio della gestione forestale responsabile FSC® A000531  The mark of responsible forestry FSC® A000531	

WET PROOF	
Descrizione materiale <i>Description of material</i>	Rivestimento murale in fibra di vetro indicata per la posa in ambienti umidi, docce, cucine, spa etc. (previo utilizzo di collante e finitura specifica) sia in ambito residenziale che contract <i>Fiberglass wallcovering suitable for wet areas, showers, kitchens, spa etc. after using of glue and specific protection both in residential and contract areas</i>
Spessore totale <i>Total thickness</i>	0.34 mm +/- 5%
Peso totale <i>Total weight</i>	200 gr/mq +/- 15% 200 gr/sqm +/- 15%
Larghezza rotolo <i>Roll width</i>	94 cm
Classificazione reazione al fuoco <i>Fire resistant classification</i>	B s1 d0
Rilascio sostanze pericolose <i>Release of dangerous substances</i>	<ul style="list-style-type: none"> • Non rilascia Formaldeide • Non rilascia Cloruro di Vinile Monomero • <i>No release of Formaldehyde</i> • <i>No release of Vinyl Chloride Monomer</i>
Pulizia e manutenzione <i>Cleaning and maintenance</i>	<ul style="list-style-type: none"> • Elevata resistenza all'abrasione • Lavabile con acqua e normali detersivi usati per le pulizie domestiche • <i>High abrasion resistance</i> • <i>Washable with water and ordinary cleaning products for the housekeeping</i>
Applicazione <i>Application</i>	Colla a parete <i>Paste the wall</i>